# 타임스퀘어 SQUARE X

## 팝업스토어 안내서

# 0. 타임스퀘어 SQUARE X 소개

"타임스퀘어 3F SQUARE X [ ] 공간에서
진행되는 브랜드 POP-UP 스토어"

SQUARE X [ ]

SQUAER X 는 '미완'의 공간에서 다양한 형태와 성질의 브랜드와 협업을 통해 '완성'해 나가는
타임스퀘어만의 컨텐츠를 교감하고 소통하는 공간

고객들과 교감하고 소통하는 창구를 마련하기 위해 'SQUARE X'를 기획
다양한 브랜드들을 SQUARE X 공간을 통해 소통할 예정

# 1. 위치 안내

## Floor MD 도면 [지상 3층]

3F

# 1. 위치 안내

## 매장 위치 및 계약 면적 도면 [지상 3층]

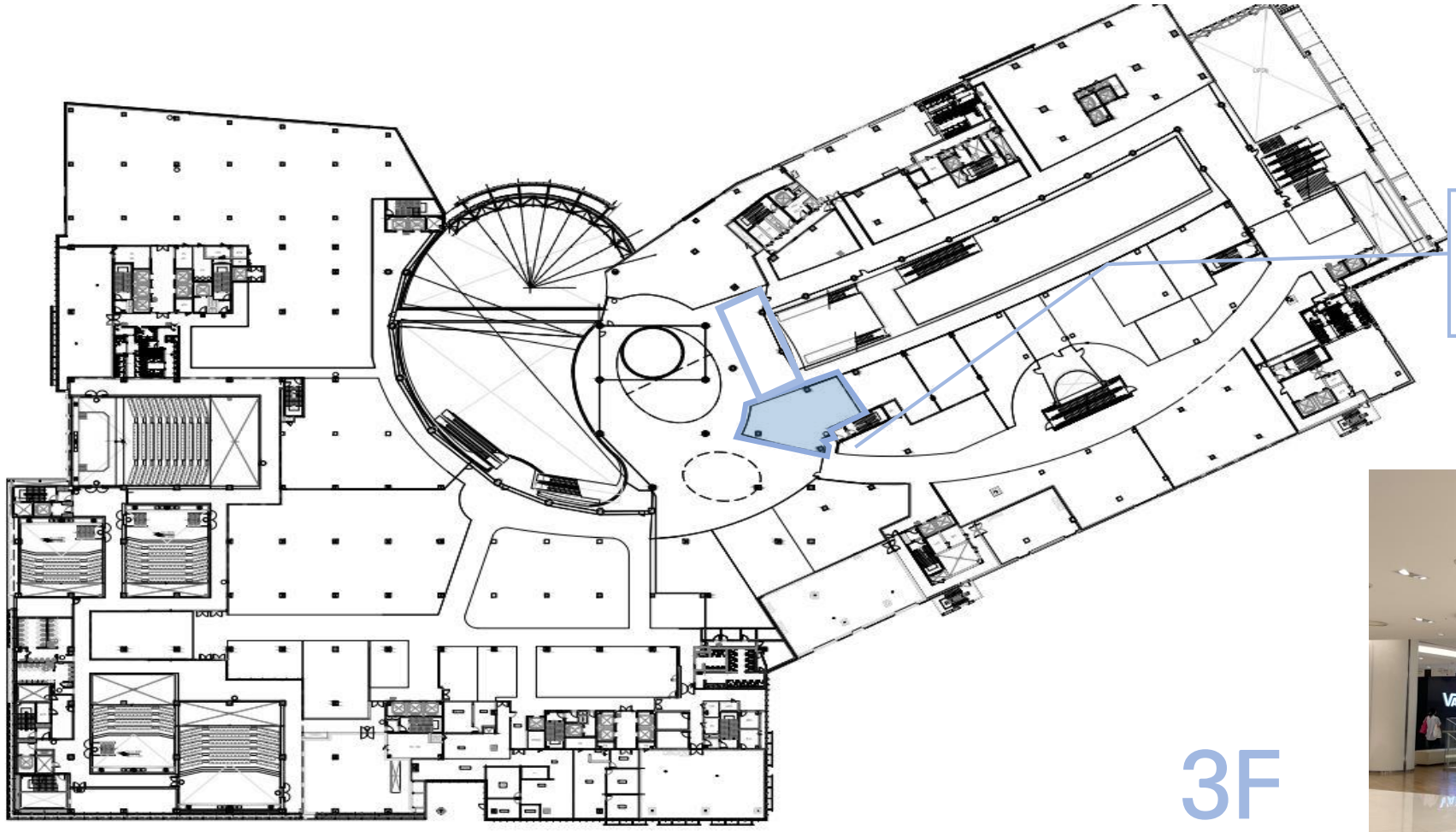

SQUARE X : 3149.3㎡ (약 45.2py)
추가 유휴공간 필요 시 협의 가능
* 화분 & 의자 철수 및 원복 필요

3F

추가 유휴공간 : SQUARE X 옆

# 2. 매장 안내

## ① 매장 내부 도면 및 매장 사양

- 피팅룸 2EA, 내부창고, 캐셔대
- 인터넷 라인 및 전화 라인

* 매장 전화의 경우, 별도 신청 시 설치 가능

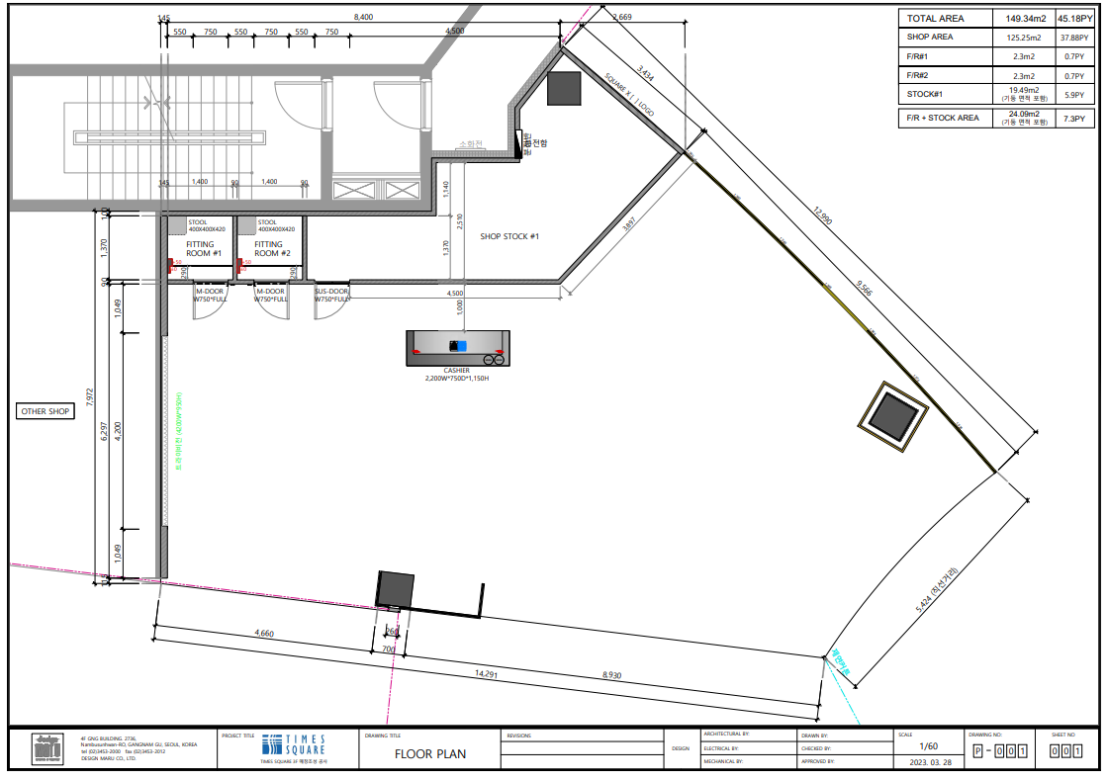


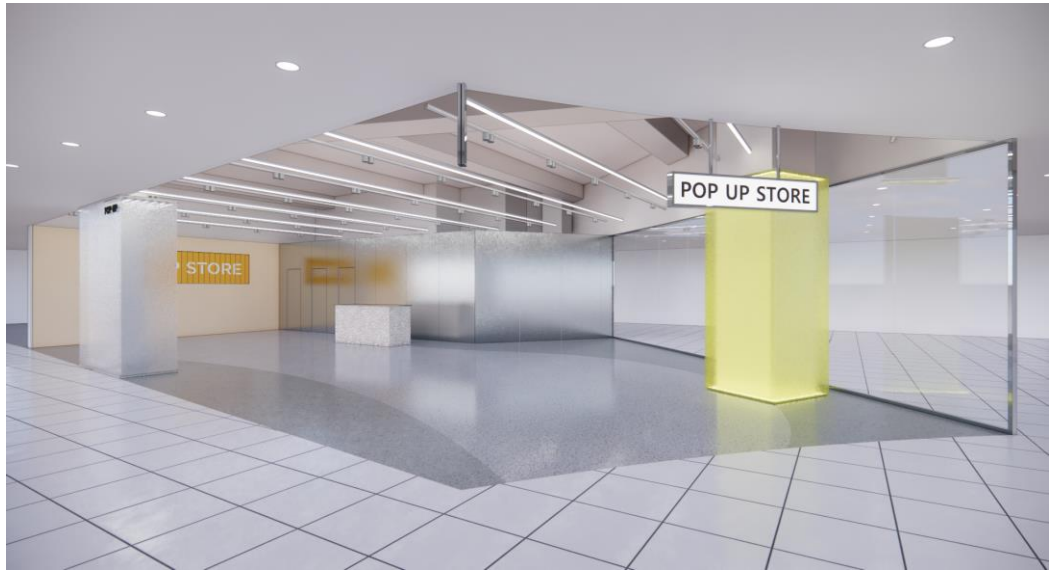

# 2. 매장 안내

## ②-1 제공 집기류 - USM

※ 집기 대여 사전 협의 필요

### 측면 벽장

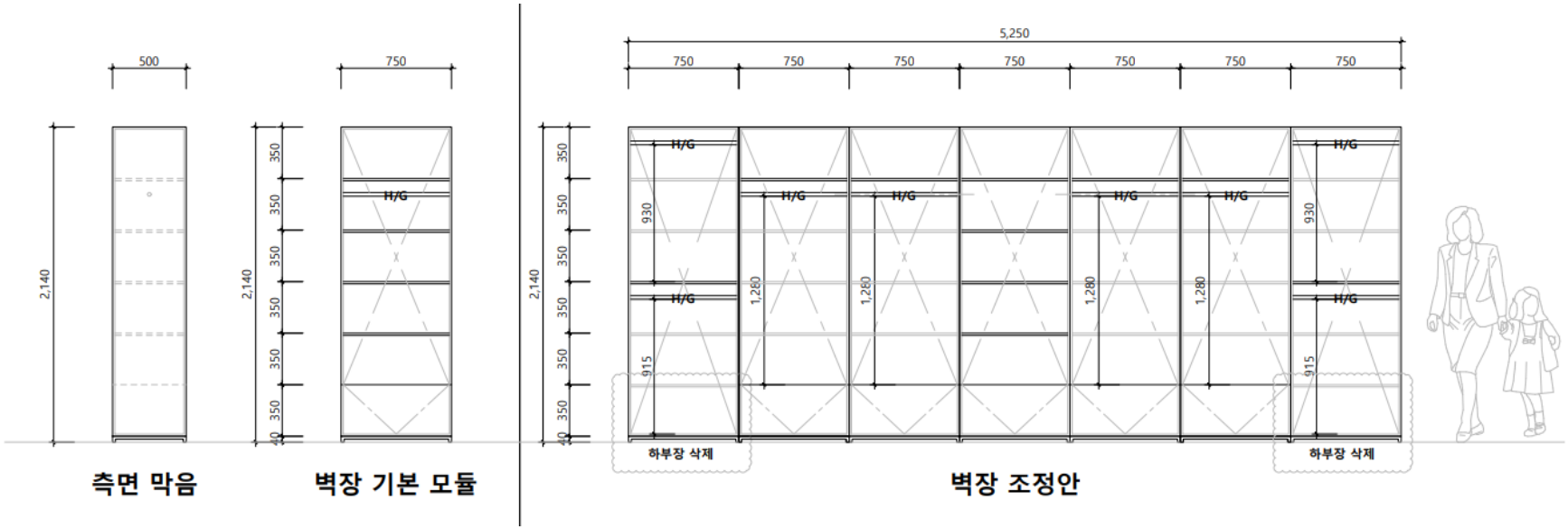


측면 막음

벽장 기본 모듈

벽장 조정안

### 중앙 벽장

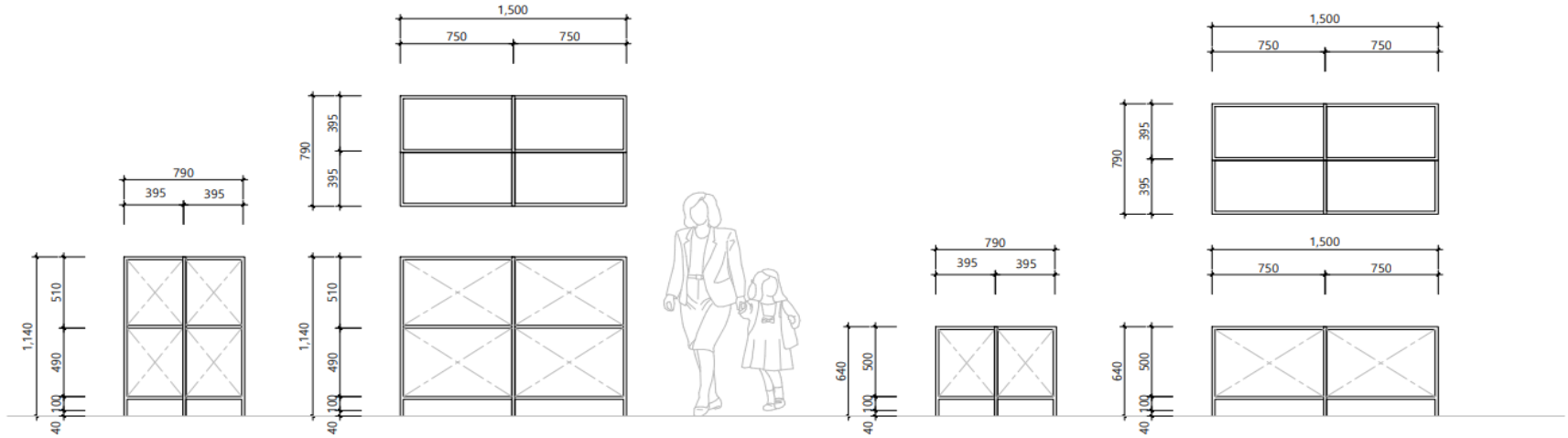


중앙장 A - TYPE

중앙장 B - TYPE

# 2. 매장 안내

## ②-2 제공 집기류 - USM

※ 집기 대여 사전 협의 필요

### 중앙 벽장 A & B TYPE

USM 2X3 #white
W1500 D790 H600+40

1EA

USM 2X2 #white+glass
W1500 D1000 H600+40

1EA

USM 2X2 #white
W1500 D700 H600+40

1EA

USM 2X3 #white
W1500 D790 H1100+40

1EA

USM 2X3 #white+glass
W1500 D1000 H1100+40

1EA

USM 2X3 #white
W1500 D700 H1100+40

1EA

# 2. 매장 안내

## ③ 사이니지 / 트라이비전 사이즈 및 교체비용

### 사이니지

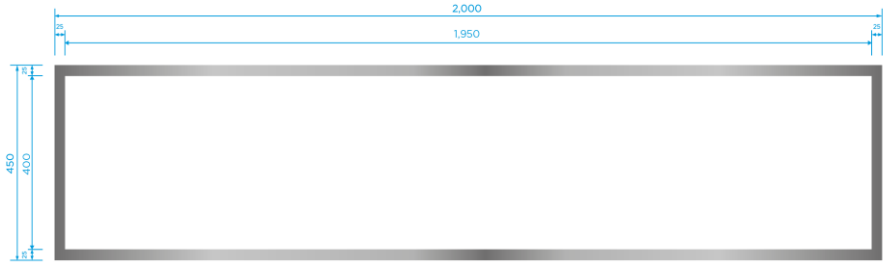


사이즈 : 1,950*400

### 트라이비전

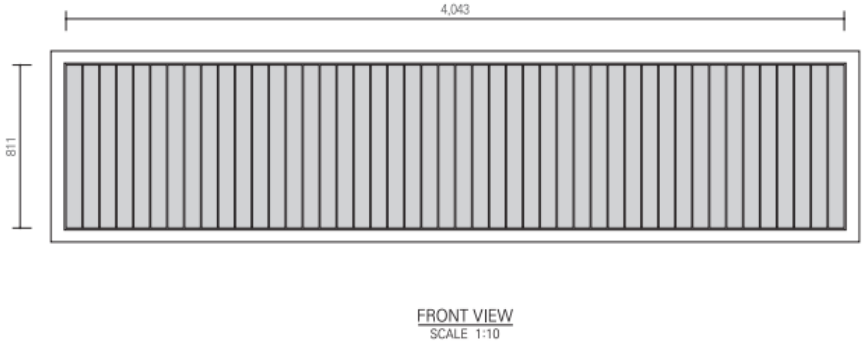


사이즈 : 4,043*811 / 2면 디자인 시안 필요

총 교체비용 : 150만 원 (VAT 제외)

# 2. 매장 안내

## ④ 사이니지 디자인 예시 및 실제 구현 사진

### 사이니지 디자인 예시

SQUARE X FOLDER HIGHLIGHT

SQUARE X dryrose

### 사이니지 구현 예시

# 2. 매장 안내

## ⑤ 트라이비전 디자인 예시 및 실제 구현 사진

### 트라이비전 디자인 예시

dryrose Ribbon Garden

SQUARE X DRYROSE

### 트라이비전 구현 예시

# 3. 타임스퀘어 SQUARE X 공간 연출 시안

## 커버낫 X 보마켓

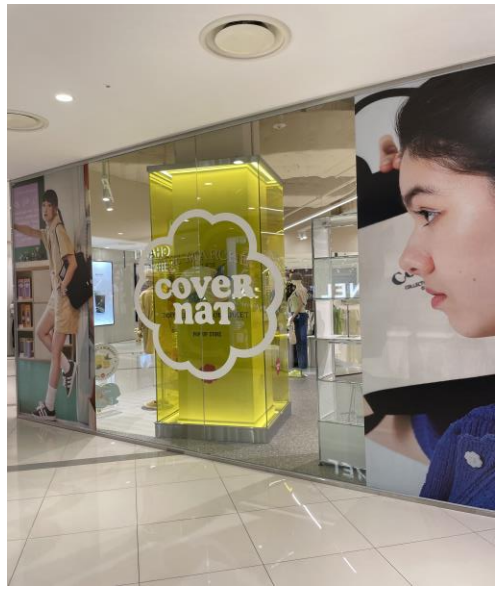

# 3. 타임스퀘어 SQUARE X 공간 연출 시안

## 누깍

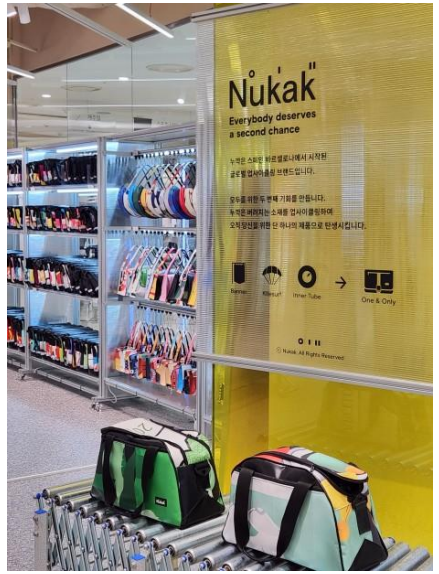

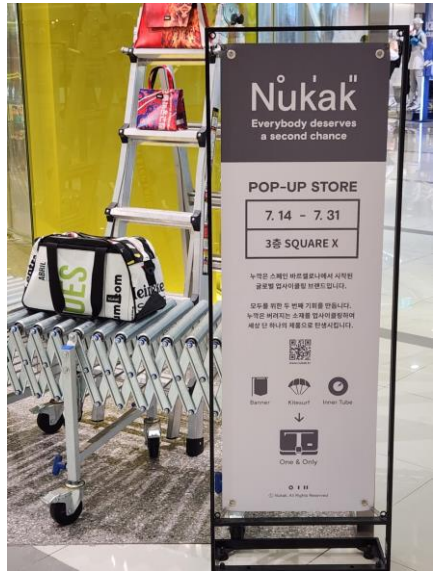

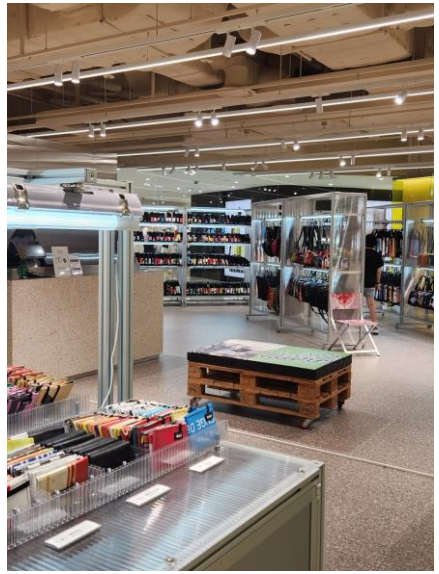

# 3. 타임스퀘어 SQUARE X 공간 연출 시안

## 드라이로즈

# 3. 타임스퀘어 SQUARE X 공간 연출 시안

## 네이버웹툰_가비지타임

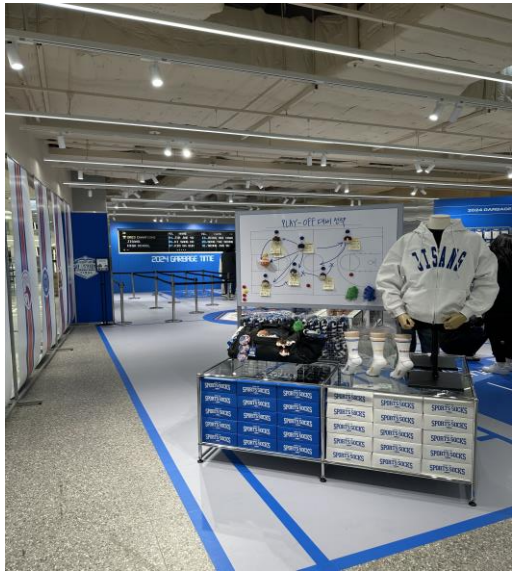

타임스퀘어 팝업 홍보 채널

# 1. 외부 NECO

| | |
|---|---|
| 위치 | 타임스퀘어 북측 광장 외부 벽면 게시대 |

| | | | |
|---|---|---|---|
| 시안 디자인 | 브랜드 | 출력 및 시공 | 타임스퀘어 |

| | |
|---|---|
| NECO 출력 사이즈 | 9,830 x 14,830 (프레임 10,000*15,000) |
| 비용 | 4,800,000원 I 출력물 제작, 시공, 철수 비용 포함 *(브랜드 부담)* |

타임스퀘어 팝업 홍보 채널

# 2. DID & 터치스크린

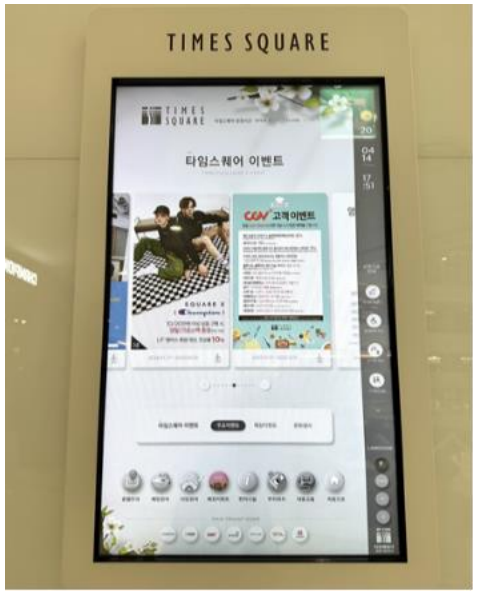


| | |
|---|---|
| 위치 | 타임스퀘어 공용부 & 엘리베이터 디스플레이 |
| 시안 디자인 | 브랜드 |
| 비용 | 무료 지원 |

## DID & 터치스크린 노출 구좌 및 사이즈

1) DID(스탠드형) : 17EA
해상도 :1,080 x 1,920(72dpi) / 파일 형식 : PNG

2) DID(엘리베이터 내부 디스플레이) : 19EA
해상도 1,080 × 1,920(72dpi) / 노출시간 : 10초 / 확장자 : MP4 / 용량 30Mbyte 이하

3 ) 터치스크린 : 세로형 38EA, 가로형 37EA
해상도 1,080 × 1,920(72dpi) / 파일 형식 : PNG

타임스퀘어 팝업 홍보 채널

# 3. 출입구 회전문용 그래픽

하단 H500 위로 시공

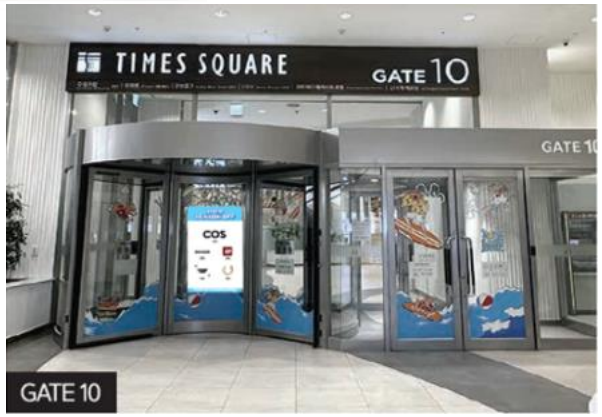


| | |
|---|---|
| 위치 | 타임스퀘어 GATE 3번 & 10번 |

| | | | |
|---|---|---|---|
| 시안 디자인 | 브랜드 | 출력 및 시공 | 타임스퀘어<br>(타 업체 이용 가능) |

| | |
|---|---|
| 출력 사이즈 | 1) GATE 3 : 760 x 1,300 (2SET, 8EA)<br>2) GATE 10 : 850 x 1,300 (1SET, 4EA) |
| 비용 | 431,340원 \| 출력물 제작, 시공, 철수 비용 포함 *(브랜드 부담)* |

타임스퀘어 팝업 홍보 채널

# 4. 에스컬레이터 바닥 스티커

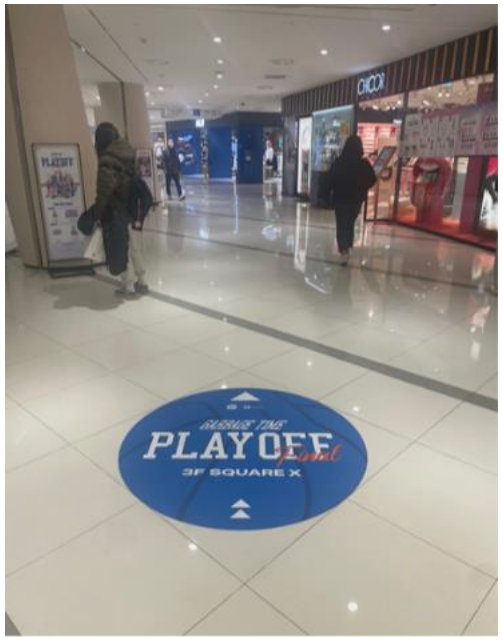

※ 위치 예시

| | |
|---|---|
| 위치 | 타임스퀘어 공용부 바닥 (위치 제안 가능) |

| | | | |
|---|---|---|---|
| 시안 디자인 | 브랜드 | 출력 및 시공 | 타임스퀘어<br>(타 업체 이용 가능) |

| | |
|---|---|
| 출력 사이즈 | 1,500 x 480 (사이즈 및 형태 제안 가능) |
| 비용 | 144,000원 (1,500 x 480, 4EA 기준)<br>출력물 제작, 시공, 철수 비용 포함 *(브랜드 부담)* |

타임스퀘어 팝업 홍보 채널

# 5. 엘리베이터 내부 도어 스티커

| 위치 및 출력 사이즈 |
|---|
| 1) 1, 2, 14, 15, 18, 19호기 (12EA, 6SET)<br>출력 사이즈 : 450 X 250<br><br>2) 8, 9, 10호기 (6EA, 3SET)<br>출력 사이즈 : 395 X 250<br>시안 디자인 : 브랜드 / 출력 및 시공 : 타임스퀘어 |

| | |
|---|---|
| 비용 | 270,000원 (18EA 기준)<br>출력물 제작, 시공, 철수 비용 포함 *(브랜드 부담)* |

타임스퀘어 팝업 홍보 채널

# 6. 주차장 엘리베이터홀 입구 스티커

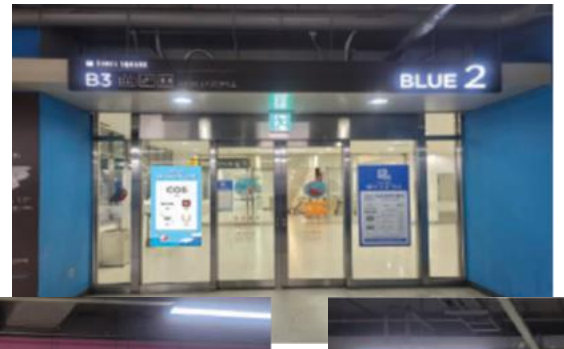

| | |
|---|---|
| 위치 | B3, B4 |
| 출력 사이즈 | 645 x 1,300 (20EA, 10SET) |

| | | | |
|---|---|---|---|
| 시안 디자인 | 브랜드 | 출력 및 시공 | 타임스퀘어<br>(타 업체 이용 가능) |
| 비용 | 586,950원 (출력물 20EA 기준)<br>*(브랜드 부담)* | | |

타임스퀘어 팝업 홍보 채널

# 7. 아이언 배너

| | | | |
|---|---|---|---|
| 위치 | 아트리움 팝업스토어, 1F 메인 에스컬레이터 앞, GATE 10번 인근 | | |
| 출력 사이즈 | 400 x 1,200 (철제 프레임 대여 가능) | | |
| 시안 디자인 | 브랜드 | 출력 및 시공 | 타임스퀘어<br>(타 업체 이용 가능) |
| 비용 | 60,000원 (출력물 2EA 기준) *(브랜드 부담)* | | |

타임스퀘어 팝업 홍보 채널

# 8. 아트리움 전광판 광고

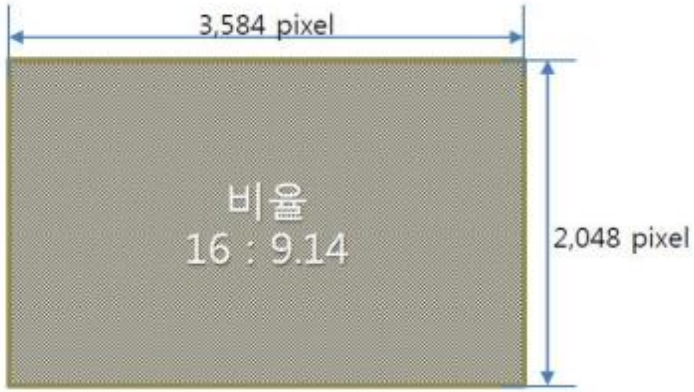


| | |
|---|---|
| 위치 | 아트리움 GATE 3번 상단 |
| 노출 횟수 | 최소 100회 이상 (20초 기준) |
| 운영 시간 | 총 13시간<br>10:00~23:00 |
| 광고료 | 2주 4,700,000<br>(대행료 포함 / 부가세 별도) |

| | |
|---|---|
| 시안 제작 | 브랜드 |
| 제작 가이드 | 프레임율 : 60P, 코덱 : HEVC, AVC, 압축률 : 40Mbps<br>노출시간 : 20초, 확장자 : MP4, 용량 : 50Mbyte 이하 |

타임스퀘어 팝업 홍보 채널

# 9. 아트리움 에스컬레이터 랩핑 광고

| | |
|---|---|
| 위치 | 아트리움 에스컬레이터 |
| 광고 비용 | 월 2,500만원 / 시공 비용 : 약 1,300만원 (랩핑 출력물, 시공, 철거 비용은 업체 별 상이) *(브랜드 부담)* |
| 제작 가이드 | 추후 전달 예정 |

타임스퀘어 팝업 홍보 채널

# 10. 아트리움 벽면 랩핑 광고

| | |
|---|---|
| 위치 | 아트리움 GATE 3번 상단 |
| 광고 비용 | 월 1,300만원 / 시공 비용: 약 450만원 (랩핑 출력물, 시공, 철거 비용은 업체 별 상이) *(브랜드 부담)* |
| 출력 사이즈 | 4,700 X 18,000 |

# SQUARE X [ ]

## CONTACT

### FASHION PART

민윤식 주임 mys@timessquare.co.kr 02-2638-2144 / 010-9681-0421
최가영 주임 cgy@timessquare.co.kr 02-2638-2279 / 010-4912-2014

### LIFE STYLE & GOODS PART

양경민 주임 ykm@timessquare.co.kr 02-2638-2111 / 010-6370-5247
김동은 주임 kde@timessquare.co.kr 02-2638-2203 / 010-8269-1026